Pride Mobility Products GmbH • Hövelrieger Str. 28 • 33161 Hövelhof
+49 (0)5257/947890 • info@pridemobility.de • quantumrehab.de • stealthproducts.com

Bestellformular
Lightning

HMV Nr.: 18.50.04.0152

Standardausstattung

- Heckantrieb
- Geschwindigkeit 6 km/h
- 14" Luftbereifung
- 9" Lenkräder
- VR2 Steuerung mit fester Halterung
- TB Flex Sitz für SB 38-56 cm
- Anpassrücken
- Abnehmbare, höhenverstellbare Armlehnen
- Max. Nutzergewicht 136 kg
- ISO7176-19 crash tested
- Beleuchtung nach StVZO
- 8A Ladegerät, extern
- Beckengurt

1. KUNDENDATEN UND ALLGEMEINE ANGABEN

Datum: _____
Kunden Nr.: _____
Kommission*: _____
Krankenkasse: _____

Adresse Fachhändler
Name: _____
Straße: _____
PLZ, Ort: _____
Ansprechpartner: _____
Telefon: _____
E-Mail: _____

☐ gleiche Adresse

Lieferadresse
Straße: _____
PLZ + Stadt: _____
Land: _____

Bild mit optionalem Zubehör.

Lightning
VK Netto: €6.950,-

2. PATIENTEN INFORMATIONEN

Gewicht: _____
Größe: _____

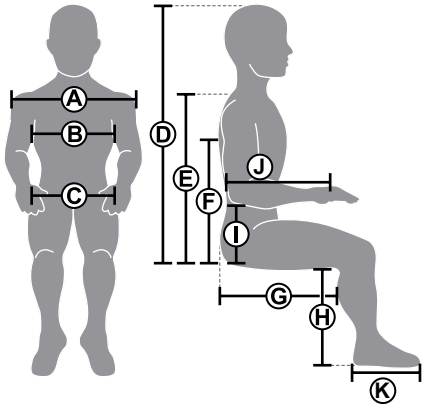

A. Schulterbreite: _____
B. Toraxbreite: _____
C. Beckenbreite: _____
D. Scheitelhöhe: _____
E. Rückenhöhe: _____
F. Achselhöhe: _____
G. Sitztiefe: _____
H. Unterschenkellänge: _____
I. Armhöhe: _____
J. Unterarmlänge bis Handmitte: _____
K. Fußlänge: _____

* (Wir bitten Sie, uns aus Datenschutzgründen keine Patientennamen zu übermitteln!)

3. FARBEN

3.1 Standard Farben

Artikel	Artikelnummer	Preis
☐ Red Corvette	DGN1809130-PRD1	**ohne Aufpreis**
☐ White Satin	DGN1809130-PWT2	**ohne Aufpreis**
☐ Electric Blue	DGN1809130-PBU9	**ohne Aufrpeis**

3.2 Optionale Farben

☐ Pretty in Pink	DGN1809130-PPK3	**€ 85,00**
☐ Evolution Orange	DGN1809130-POR7	**€ 85,00**
☐ Yellow Blaze	DGN1809130-PYL3	**€ 85,00**
☐ Lime Light	DGN1809130-PGN7	**€ 85,00**
☐ Back in Black	DGN1809130-PBK1	**€ 85,00**

4. AKZENTFARBEN *

**nur Q-Logic*

Artikel	Artikelnummer	Preis
☐ Joystick Abdeckungen		
☐ Soft black	-	**Standard**
☐ Passend zur Standard Farbe	DGN124336-XXX	**€ 49,00**
☐ Andere: _____	DGN124336-XXX	**€ 49,00**

5. RÄDER

Artikel	Artikelnummer	Preis
☐ 3" x 14" Luftbereifung (Paar)	WHLASMB2122 x2	**Standard**
☐ 3" x 14" Pannensicher (Paar)	WHLASMB2093 x2	**€ 275,00**

5.1 Lenkräder

☐ 10" Luftbereifung	WHLASMB2244 x2	**Standard**
☐ 9" Luftbereifung	WHLASMB1824 x2	**€ 100,00**
☐ 9" Pannensicher	WHLASMB1823 x2	**€ 150,00**

7. MOTOR

Artikel	Artikelnummer	Preis
☐ 6 km/h	MOT132462-6 (Q-LOGIC) MOT132459-6 (VR2)	**Standard**
☐ 10 km/h (Optional - Keine Kassenleistung)	MOT132462-10 (Q-LOGIC) MOT132459-10 (VR2)	**€ 890,00**

8. BATTERIEN

Artikel	Artikelnummer	Preis
☐ NF-22, 55 Ah, AGM (Set)	BATT55	**Standard**
☐ NF-22, 62 Ah, AGM (Set)	BAT1705505	**€ 699,00**
☐ 75 Ah, AGM (Set)	BAT1707083 x2	**€ 799,00**

7. STEUERUNG

	Artikel	*Artikelnummer*	*Preis*
☐	VR2 - 9 Key	CTLDC1505	**Standard**
☐	Q-Logic Steuerung	CTL124653	**€ 800,00**

7.1 Aufnahmesteuerung

☐	Feste *Montage:* ☐ Links ☐ Rechts	FRMASMB10617	**Standard**
☐	Wegschwenkbar *Montage:* ☐ Links ☐ Rechts	MEC1712217 MEC1712220	**€ 85,00**
☐	Einklappbar Innen/Außen: ☐ Links ☐ Rechts	ACC1908434	**€ 155,00**

7.2 Joystick Zubehör

☐	Q-Logic - Begleitsteuerung (Nur mit Zubehörleiste MEC 143975) *Montage:* ☐ Links ☐ Rechts	CTL143981 FRMASMB10454	**€ 650,00**
☐	VR2 - Begleitsteuerung (Nur mit Zubehörleiste MEC 143975) *Montage:* ☐ Links ☐ Rechts	CTL144009 MEC136981	**€ 700,00**

8. TB-FLEX SITZEINHEITEN

	Artikel	*Artikelnummer*	*Preis*
☐	Statischer Sitzwinkel manuell einstellbar	SET156731	**Standard**
☐	Elektrische Sitzkantelung 30°	SET156733	**€ 1.550,00**

9. SITZHÖHE *(OHNE SITZKISSEN) Elektrische Optionen erhöhen die SItzhöhe um 35mm*

☐ 420 mm (Niedrig)

☐ 445 mm (Mittel)

☐ 464 mm (Hoch)

10. SITZBREITE

☐ 381 mm (15")	☐ 432 mm (17")	☐ 483 mm (19")
☐ 406 mm (16")	☐ 457 mm (18")	☐ 508 mm (20")

11. SITZTIEFE

☐ 381 mm (15")	☐ 432 mm (17")	☐ 483 mm (19")
☐ 406 mm (16")	☐ 457 mm (18")	☐ 508 mm (20")

13. SITZKISSEN

13.1 **Simplicity G** (**G**ernal use)

Einsatzgebiet: Tiefe Kontur zur Entlastung vom Kreuz- und Steißbein, leichte Beckenaufrichtung und laterale Oberschenkelführung

Aufbau: Basis auf geformten Hartschaum mit hoher Dichte; Bezug feuchtigkeitsabweisend, reiß- und ziehfest

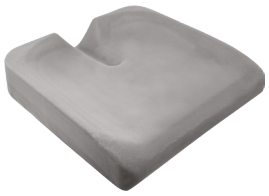

Beschreibung	*Preis*
☐ Stealth Simplicity G - Breite: 254 – 508 mm (10" – 20")	**Standard**

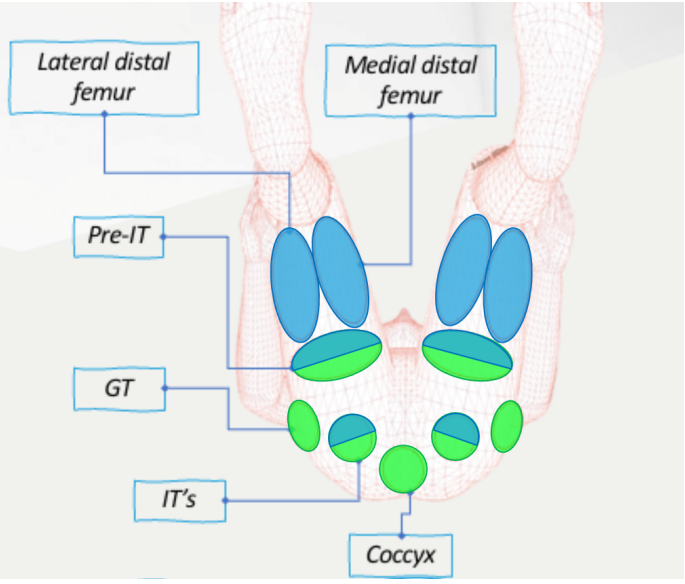

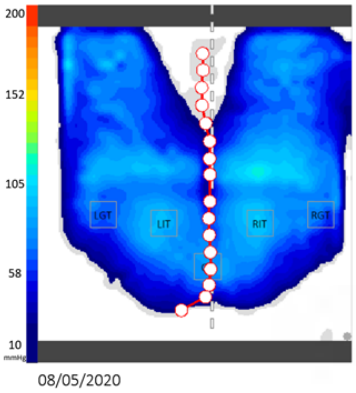

Grüne Bereiche

Bereiche auf dem Kissen, die für die Belastung des Gewebes ausgelegt sind

Blaue Bereiche

Bereiche auf dem Kissen, die die Körperhaltung und Stabilität beeinflussen

13.2 **Glacial SP** (**S**kin **P**rotection)

Einsatzgebiet: Tiefe Kontur zur Entlastung vom Kreuz- und Steißbein, leichte Beckenaufrichtung und laterale Oberschenkelführung, ganzflächige Gel-Auflage zur optimierten Druckentlastung

Aufbau: Basis auf geformten Hartschaum mit hoher Dichte; Bezug feuchtigkeitsabweisend, reiß- und ziehfest, Silikon Gel Auflage mit Airflow-Design: Bezug CoolCore

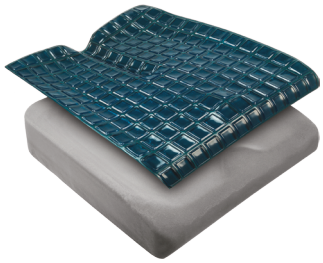

Beschreibung	*Preis*
☐ Stealth Glacial SP - Breite: 406 – 508 mm (16" – 20")	**€ 347,00**

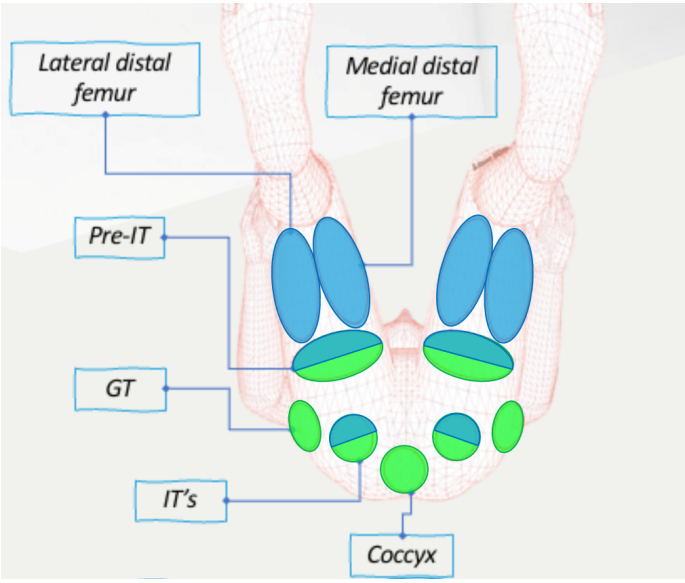

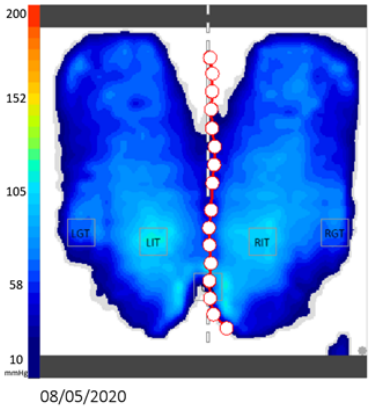

Grüne Bereiche

Bereiche auf dem Kissen, die für die Belastung des Gewebes ausgelegt sind

Blaue Bereiche

Bereiche auf dem Kissen, die die Körperhaltung und Stabilität beeinflussen

13.3 **TRU-COMFORT 2 SPP** (**S**kin **P**rotection and **P**ositioning)

Einsatzgebiet: Tiefe Kontur zur Entlastung vom Kreuz- und Steißbein, leichte Beckenaufrichtung und laterale Oberschenkelführung, mit Weichschaumauflage zur optimierten Druckverteilung; sehr ausgeprägte Sitzführung und Abduktion

Aufbau: Basis auf geformten Hartschaum mit hoher Dichte; Bezug feuchtigkeitsabweisend, reiß- und ziehfest, FRG Schaumstoffauflage zur Druckentlastung, Bezug: CoolCore, integrierte Seitentaschen

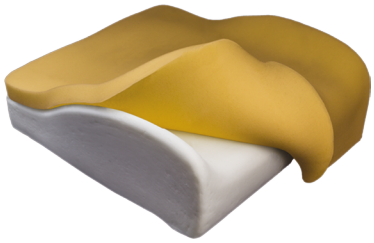

Beschreibung	*Preis*
☐ Stealth TRU-Comfort 2 SPP - Breite: 355 – 508 mm (14" – 20")	**€ 420,00**

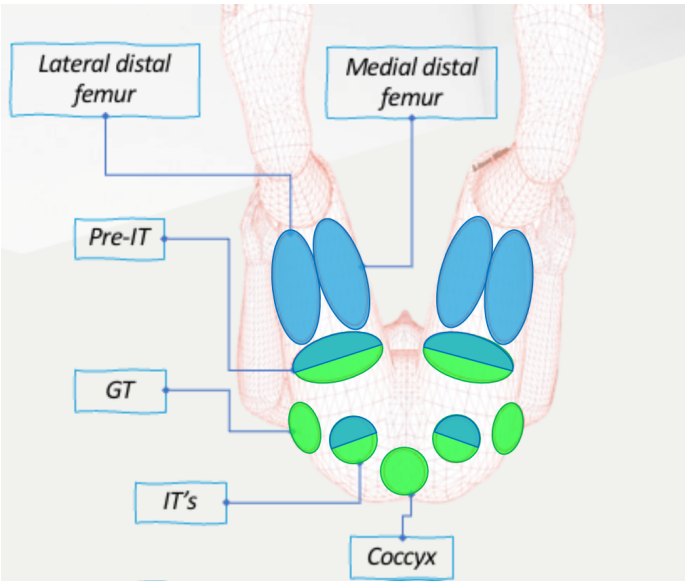

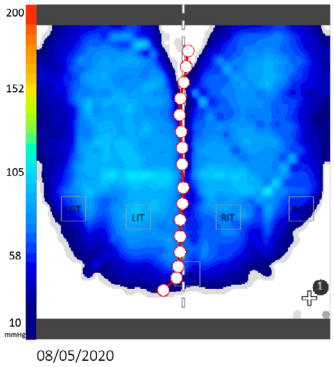

Grüne Bereiche

Bereiche auf dem Kissen, die für die Belastung des Gewebes ausgelegt sind

Blaue Bereiche

Bereiche auf dem Kissen, die die Körperhaltung und Stabilität beeinflussen

13.4 **Essence SPP** (**S**kin **P**rotection and **P**ositioning)

Einsatzgebiet: Positionierungskissen mit Keilen zur Ausgleich von Beckenschiefstand, inkl. Druckentlastung

Aufbau: Basis stabile Grundplatte für Aufnahme von Keilen; Kissen mit leichter Abduktion und Führung lateral und posterior; Bezug: CoolCore

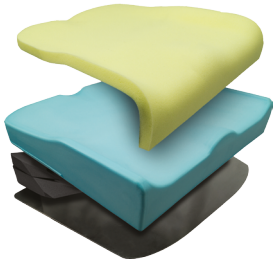

Beschreibung	*Preis*
☐ Stealth Essence SPP - Breite: 381 – 508 mm (16" – 20")	**€ 420,00**

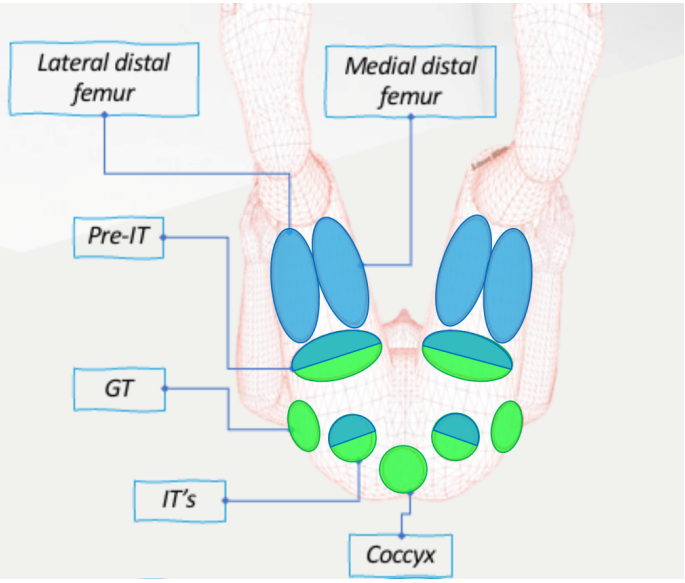

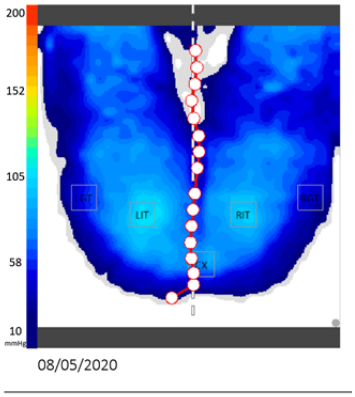

Grüne Bereiche

Bereiche auf dem Kissen, die für die Belastung des Gewebes ausgelegt sind

Blaue Bereiche

Bereiche auf dem Kissen, die die Körperhaltung und Stabilität beeinflussen

13.5 **Solution SPP** (**S**kin **P**rotection and **P**ositioning)

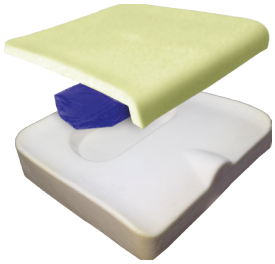

Einsatzgebiet: Sitzführung und -stabilisierung mit Druckentlastung im Bereich der Sitzbeinhöcker durch erweiterten Aqua/Gel Einsatz

Aufbau: feste Schaumstoffbasis mit leichter Führung laterla und posterior und leichter Abduktion und Bezug: CoolCore

Beschreibung	*Preis*
☐ Stealth Solution SPP - Breite: 254 – 508 mm (10" – 20")	**€ 394,00**

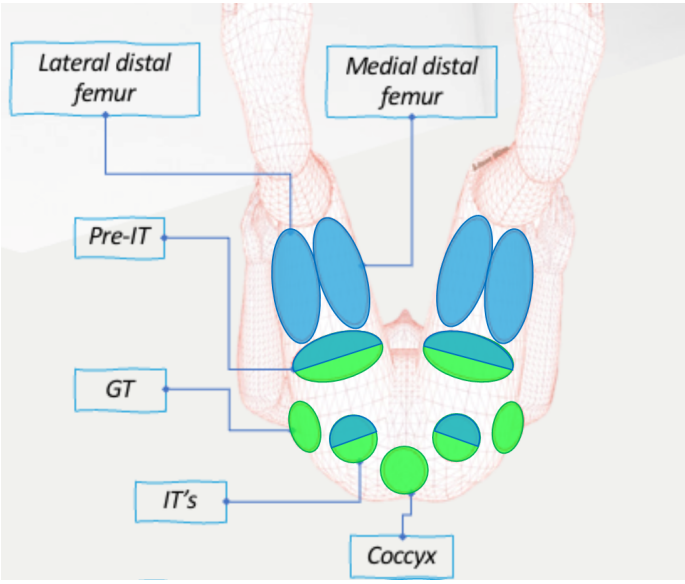

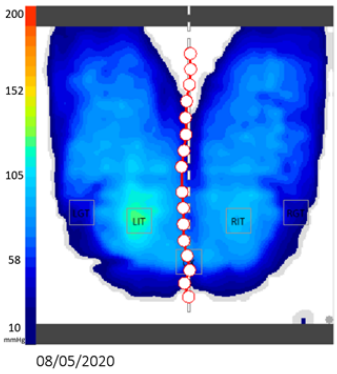

Grüne Bereiche

Bereiche auf dem Kissen, die für die Belastung des Gewebes ausgelegt sind

Blaue Bereiche

Bereiche auf dem Kissen, die die Körperhaltung und Stabilität beeinflussen

13.6 **Spectrum Gel SPP** (**S**kin **P**rotection and **P**ositioning)

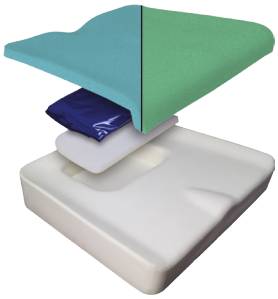

Einsatzgebiet: Sitzführung und -stabilisierung mit Druckentlastung im Bereich der Sitzbeinhöcker

Aufbau: feste Schaumstoffbasis mit leichter Führung lateral und posterior und leichter Abduktion, zusätzliches Gel-Kissen im Bereich der Sitzbeinhöcker und Bezug: CoolCore

Beschreibung	*Preis*
☐ Stealth Spectrum Gel SPP - Breite: 355 – 508 mm (14" – 20")	**€ 483,00**

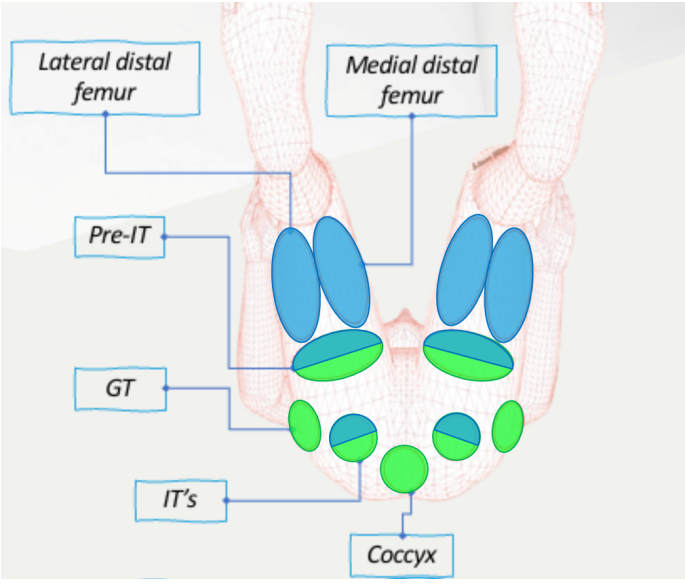

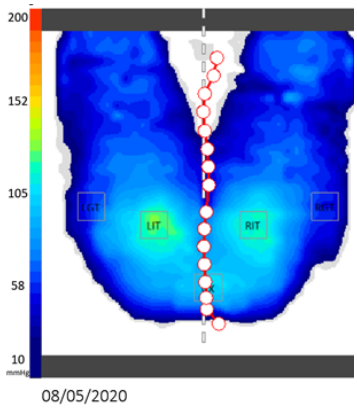

Grüne Bereiche

Bereiche auf dem Kissen, die für die Belastung des Gewebes ausgelegt sind

Blaue Bereiche

Bereiche auf dem Kissen, die die Körperhaltung und Stabilität beeinflussen

13.7 **Spectrum Foam SPP** (**S**kin **P**rotection and **P**ositioning)

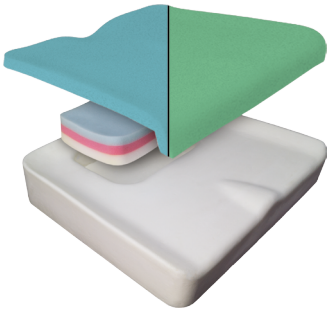

Einsatzgebiet: XXL Auswahl an Maße und große Nutzerbelastung

Aufbau: feste Schaumstoffbasis mit leichter Führung lateral und posterior und leichter Abduktion; mehrlagiges visco-elastisches Kissen im Bereich der Sitzbeinhöcke und Bezug: CoolCore

Beschreibung	*Preis*
☐ Stealth Spectrum Foam SPP - Breite 254 – 508 mm (10" – 20")	**€ 483,00**

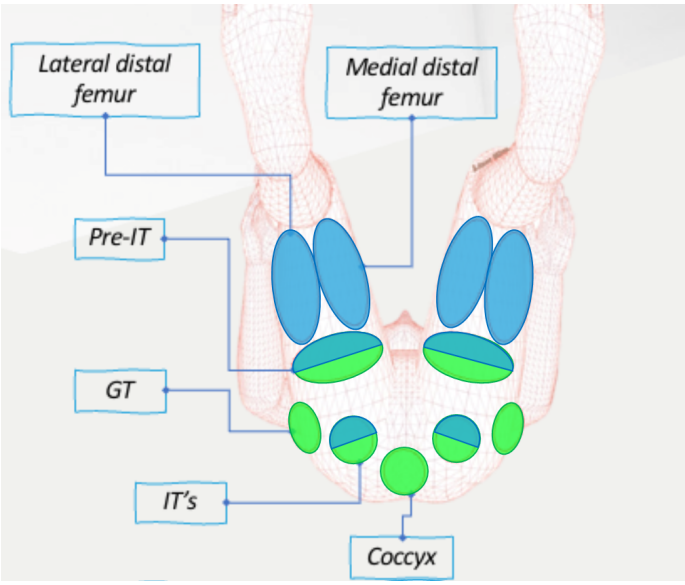

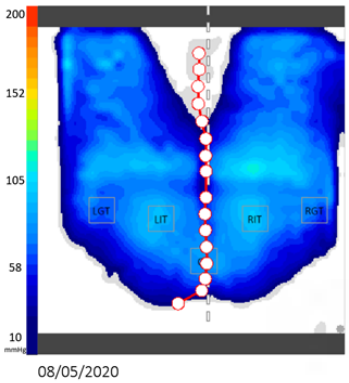

Grüne Bereiche

Bereiche auf dem Kissen, die für die Belastung des Gewebes ausgelegt sind

Blaue Bereiche

Bereiche auf dem Kissen, die die Körperhaltung und Stabilität beeinflussen

13. RÜCKENLEHNENVERSTELLUNG

	Artikel	Artikelnummer	Preis Standard
☐	Statische Rückenlehne (manuell einstellbar)	OPTINDV16616	€ 175,00
☐	Manuelle Rückenverstellung (Gasdruck)	MEC 156740	€ 1.150,00
☐	Elektrische Rückenverstellung	MEC156737	

13.1 Rückenlehnen Optionen

	Artikel	Artikelnummer	Preis Standard
☐	Anpassrücken	OPTINDV16428	
☐	Comfort Rücken	MEC1639510	€ 250,00

Weitere Optionen finden Sie bei STEALTH.

14. ARMLEHNEN

	Artikel	Artikelnummer	Preis Standard
☐	Höhenverstellbar, abnehmbar, lang	MEC152331	
☐	Höhenverstellbar, abnehmbar, kurz	MEC152330	Optional
☐	Hochklappbar, höhenverstellbar, abnehmbar	FRMASMB7062 FRMASMB7063	€ 799,00

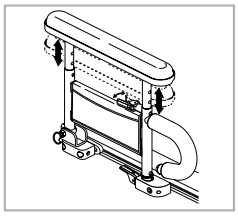

15. KOPFSTÜTZEN

	Artikel	Artikelnummer	Preis Standard
☐	Keine Kopfstützen	-	
☐	TRU-Comfort Kopfstütze (Nur mit Zubehörleiste MEC 125098 s. Punkt 17)	FRMASMB15721	€ 289,00

16. BEINSTÜTZEN

	Artikel	Artikelnummer	Preis Standard
☐	Wegschwenkbar, 70°	FRMASMB16230	
☐	Wegschwenkbar, manuell winkelverstellbar	FRMASMB18000	€ 495,00
☐	Wegschwenkbar, elektrisch winkelverstellbar	FRMASMB16339	€ 1.890,00

17. ZUBEHÖR

	Artikel	*Artikelnummer*	*Preis*
☐	Stockhalter (Nur mit Zubehörleiste MEC125098)	ACC152515	**€ 85,00**
☐	Stealth Therapietisch, wegschwenkbar (17.1)	ST-SSLXHD10000060 ST-SSLXM010001171	**€ 595,00**
☐	Sauerstoffflaschenhalterung (17.2)	MEC125006	**€ 105,00**
☐	Kleidungsschutz (Paar)	ACC125007	**€ 209,00**
☐	Handschuhfach	ACC125011	**€ 129,00**
☐	Transfergriffe (Paar) (17.3)	ACC147773	**€ 280,00**
☒	Reflektorsatz	ACC124670	**Standard**
☐	Zubehörleiste	MEC143975	**€ 70,00**
☒	1270 mm Beckengurt	ACCBELT1000	**Standard**
☐	1524 mm Beckengurt (ISO7176-19)	ACCBELT1016	**ohne Aufpreis**
☐	Bordstein Steighilfe	MEC155445	**€ 349,00**
☐	Trinksystem (17.4)	ACC12501	**€ 255,00**
☐	Aufnahme für Beatmungsgerät (17.5)	ACC136791	**€ 265,00**

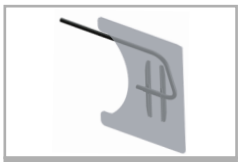
Abb. 17.1

Abb. 17.2

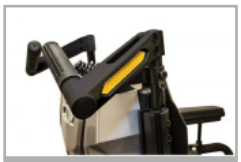
Abb. 17.3

Abb. 17.4

Abb. 17.5

©2022 Quantum Rehab - Ein Unternehmen der Pride Mobility Products Corporation. Alle Rechte vorbehalten.

NOTIZEN