Pride Mobility Products GmbH • Hövelrieger Str. 28 • 33161 Hövelhof
+49 (0)5257/947890 • info@pridemobility.de • quantumrehab.de • stealthproducts.com

Bestellformular
Q6 Edge Z

Standard Eigenschaften

- Mittelradantrieb
- Max. Geschwindigkeit 6 km/h
- SRS Federung
- 14" Luftbereifung
- 6" Lenkräder vorne und 6" hinten
- Extra schmale Breite von 520 mm
- Antriebssteuerung Q-Logic 3
- Bluetooth
- TRU-Balance 3 Sitz
- Hochklappbare Armlehnen
- Max. Belastung 136 kg
- ISO7176-19 crash tested
- Sitzlift (305 mm Hub)
- Ladegerät 8A, extern
- Beleuchtung nach StVZO

1. KUNDENDATEN UND ALLGEMEINE ANGABEN

Datum: _____
Kunden Nr.: _____
Kommission*: _____
Krankenkasse: _____

Adresse Fachhändler
Name: _____
Straße: _____
PLZ, Ort: _____
Ansprechpartner: _____
Telefon: _____
E-Mail: _____

☐ gleiche Adresse

Lieferadresse
Straße: _____
PLZ + Stadt: _____
Land: _____

Bild mit optionalem Zubehör.

Q6 Edge Z
VK Netto: € 15.960,-

2. PATIENTEN INFORMATIONEN

Gewicht: _____
Größe: _____

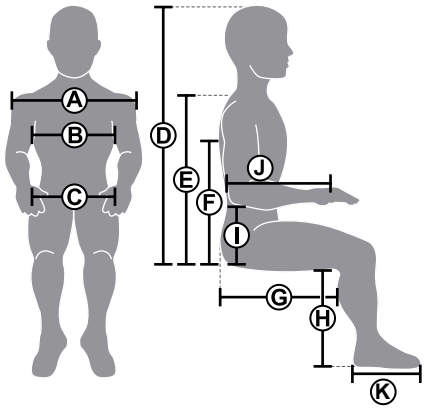

A. Schulterbreite: _____
B. Toraxbreite: _____
C. Beckenbreite: _____
D. Scheitelhöhe: _____
E. Rückenhöhe: _____
F. Achselhöhe: _____
G. Sitztiefe: _____
H. Unterschenkellänge: _____
I. Armhöhe: _____
J. Unterarmlänge bis Handmitte: _____
K. Fußlänge: _____

* (Wir bitten Sie, uns aus Datenschutzgründen keine Patientennamen zu übermitteln!)

3. FARBEN

3.1 Standard Farben

Beschreibung	Artikelnummer	Preis
☐ Red Corvette	DGN169178-PRD1	**ohne Aufpreis**
☐ Electric Blue	DGN169178-PBU9	**ohne Aufpreis**
☐ Back in Black	DGN169178-PBK1	**ohne Aufpreis**
☐ Green Machine	DGN169178-PGN11	**ohne Aufpreis**

3.2 Optionale Farben

☐ Night Train	DGN169178-PBK3	**€ 85,00**
☐ Grey Street	DGN169178-PSL3	**€ 85,00**
☐ Deep Purple	DGN169178-PPR5	**€ 85,00**
☐ Evolution Orange	DGN169178-POR7	**€ 85,00**
☐ Pretty in Pink	DGN169178-PPK3	**€ 85,00**
☐ Midnight Blue	DGN169178-PBU10	**€ 85,00**

4. AKZENTFARBEN

Beschreibung	Artikelnummer	Preis
☐ Antriebsräder Akzentfarbe		
☐ Keine	-	**Standard**
☐ Passend zur Standard Farbe	DGN164245-XXX	**ohne Aufpreis**
☐ Andere Farbe:	DGN164245-XXX	**ohne Aufpreis**
☐ Joystick Abdeckung (nur *Q-Logic)*		
☐ Soft Black	-	**Standard**
☐ Passend zur Standardfarbe	DGN124336-XXX	**ohne Aufpreis**
☐ Andere Farbe:	DGN124336-XXX	**ohne Aufpreis**

5. LICHTPAKET

Beschreibung	Artikelnummer	Preis
☐ LED Lichtpaket	ELE1705999	**Standard**
☐ Kotflügelleuchten	DGN154117	**€ 150,00**

6. TRANSPORTSICHERUNG

☐ Gesichert wie Ladung	**Standard**
☐ Gesichert für die Nutzer gemäß ISO7176 -19	**ohne Aufpreis**

7. MOTOR

Beschreibung	Artikelnummer	Preis
☐ 6 km/h	MOT147433-6	**Standard**
☐ 10 km/h (Optional - Keine Kassenleistung)	MOT147433-10	**€ 890,00**
☐ Accu-Trac Motor Technology (Für 6 & 10 km/h)	MOT147881	**€ 975,00**

8. RÄDER

Beschreibung	Artikelnummer	Preis
☐ 3" x 14" Luft (Paar)	WHL1810666 x2	**Standard**
☐ 3" x 14" Pannensicher (Paar)	WHL1810665 x2	**ohne Aufpreis**
☐ 4" x 14" Luft (Paar)	WHL1704058 x2	**ohne Aufpreis**
☐ 4" x 14" Pannensicher (Paar)	WHL1713925 x2	**ohne Aufpreis**

9. BATTERIEN

Beschreibung	Artikelnummer	Preis
☐ 55 Ah	BATT55	**Standard**
☐ 62 Ah	CPC62-12P	**€ 599,00**
☐ 75 Ah	BAT1707083	**€ 699,00**

10. JOYSTICKAUFNAHME

10.1 Standard Joystick

Beschreibung	Artikelnummer	Preis
☐ Q-Logic Joystick für das Lichtpaket *Aufnahme:* ☐ *Links* ☐ *Rechts*	CTL143977	**Standard**

10.2 Alternative Joystick Aufnahmen

☐ Pilzgriff (11.1)	PG-SA72439	**€ 95,00**
☐ Handballenauflage (11.2)	PG-SA75165	**€ 95,00**
☐ Tetra-Griff (11.3)	PG-SA80941	**€ 95,00**
☐ Hartgummikugel (11.4)	PG-SA72441	**€ 95,00**
☐ Soft Ball (11.5)	PG-SA81095	**€ 95,00**
☐ Verlängerter Griff (8 cm) (11.6)	PG-SA72435	**€ 95,00**
☐ Bodypoint Tetra Griff mit seitl. Anlage (7,5 cm) (11.7)	PLSKNCP1057	**€ 140,00**

11.1 11.2 11.3 11.4 11.5 11.6 11.7

10.3 Aufnahme Steuerung

	Beschreibung	*Artikelnummer*	*Preis*
☐	Fest: ☐ *Links* ☐ *Rechts*	FRMASMB10617	**ohne Aufpreis**
☐	Wegschwenkbar: ☐ *Links* ☐ *Rechts*	ACC124921 ACC131586	**S t a n d a r d**
☐	Einklappbar Innen/Außen: ☐ *Links* ☐ *Rechts*	ACC1908434	**€ 155,00**

10.4 Joystick Zubehör

☐	Q-Logic - Erweiterter Display *Aufnahme:* ☐ *Links* ☐ *Rechts*	CTL143979	**€ 1.790,00**
☐	Q-Logic - iAccess - Direktsteuerung mit Display und Kippschalter *Aufnahme:* ☐ *Links* ☐ *Rechts*	CTL144010	**€ 575,00**
☐	Q-Logic - iAccess - Direktsteuerung mit Display und Druckschalter *Nur mit klappbaren Armlehnen kompatibel* *Aufnahme:* ☐ *Links* ☐ *Rechts*	CTL144009	**€ 575,00**
☐	Q-Logic -Direktsteuerung, Druckschalter, ohne Display *Aufnahme:* ☐ *Links* ☐ *Rechts*	CTL123218	**€ 325,00**
☐	Q-Logic Begleitsteuerung, abnehmbar *Aufnahme:* ☐ *Links* ☐ *Rechts*	CTL143981	**€ 650,00**
☐	Q-Logic - Begleitsteuerung, fest *nicht montiert geliefert*	CTL143980	**€ 650,00**
☐	SCIM (Special Control Input Module)	CTL143988	**€ 660,00**
☐	Infarot- Schnittstelle An der Handsteuerung montiert	ACC1900269	**€ 50,00**
☐	USB Ladegerät *An der Armlehne gegenüber dem Joystick montiert*	CTL14398	**€ 195,00**
☐	Rückfahrkamera + eine Halterung (bitte unten auswählen)	ASSY	**€ 499,00**
	☐ Halterung am Joystick Q-Logic 3	MEC2106123	**ohne Aufpreis**
	☐ Schwanenhals Halterung	MEC1906270	**ohne Aufpreis**

11. TRU-BALANCE 3 SITZ OPTIONEN

11.1 Sitz

	Beschreibung	*Artikelnummer*	*Preis*
☐	iLevel - elektrischer Sitzlift 305 mm + 50° Sitzneigung	MEC144332	**Standard**

11.2 Sitzhöhe

Achtung: Gemessen wurde ohne Sitzkissen, inklusive Sitzkantelung und Sitzlift 35 mm

- ☐ 455 mm (Niedrig)
- ☐ 480 mm (Mittel)
- ☐ 505 mm (Hoch)

11.3 Sitzbreiten

☐ 305 mm (12")	☐ 406 mm (16")	☐ 508 mm (20")
☐ 330 mm (13")	☐ 432 mm (17")	☐ 533 mm (21")
☐ 356 mm (14")	☐ 457 mm (18")	☐ 559 mm (22")
☐ 381 mm (15")	☐ 483 mm (19")	☐ 601 mm (24")

11.4 Sitztiefen

☐ 305 mm (12")	☐ 406 mm (16")	☐ 508 mm (20")
☐ 330 mm (13")	☐ 432 mm (17")	☐ 533 mm (21")
☐ 356 mm (14")	☐ 457 mm (18")	☐ 559 mm (22")
☐ 381 mm (15")	☐ 483 mm (19")	☐ 601 mm (24")

12. SITZKISSEN

12.1 **Simplicity G** (**G**ernal use)

Einsatzgebiet: Tiefe Kontur zur Entlastung vom Kreuz- und Steißbein, leichte Beckenaufrichtung und laterale Oberschenkelführung

Aufbau: Basis auf geformten Hartschaum mit hoher Dichte; Bezug feuchtigkeitsabweisend, reiß- und ziehfest

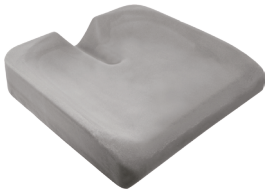

Beschreibung	*Preis*
☐ Stealth Simplicity G - Breite: 254 – 508 mm (10" – 20")	**Standard**
☐ Stealth Simplicity G - Breite: 559 – 601 mm (21" – 24")	**€ 173,00**

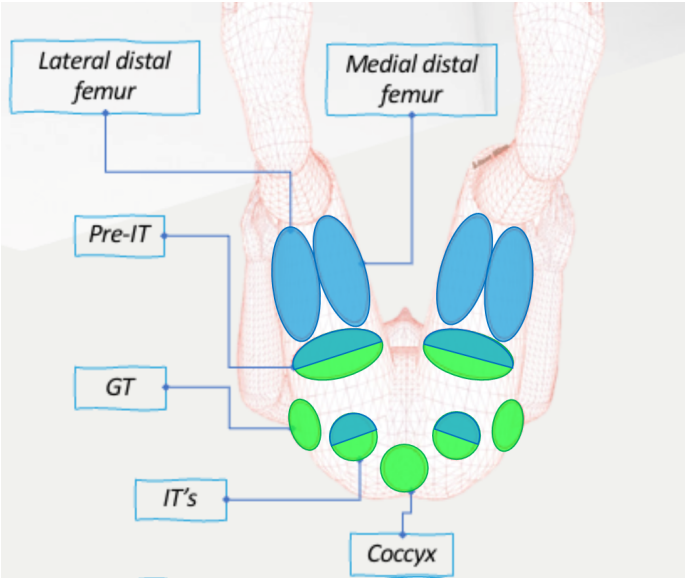

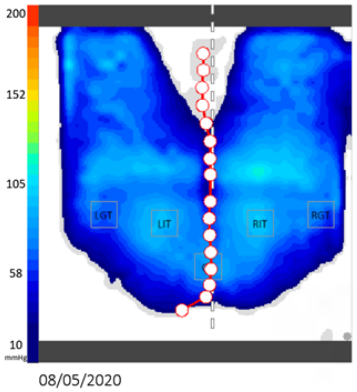

Grüne Bereiche

Bereiche auf dem Kissen, die für die Belastung des Gewebes ausgelegt sind

Blaue Bereiche

Bereiche auf dem Kissen, die die Körperhaltung und Stabilität beeinflussen

12.2 **Glacial SP** (**S**kin **P**rotection)

Einsatzgebiet: Tiefe Kontur zur Entlastung vom Kreuz- und Steißbein, leichte Beckenaufrichtung und laterale Oberschenkelführung, ganzflächige Gel-Auflage zur optimierten Druckentlastung

Aufbau: Basis auf geformten Hartschaum mit hoher Dichte;
Bezug feuchtigkeitsabweisend, reiß- und ziehfest,
Silikon Gel Auflage mit Airflow-Design: Bezug CoolCore

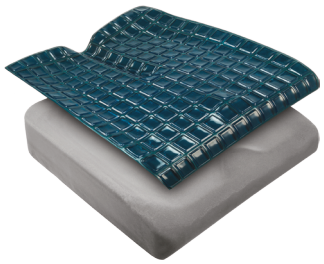

Beschreibung	*Preis*
☐ Stealth Glacial SP - Breite: 406 – 508 mm (16" – 20")	**€ 347,00**
☐ Stealth Glacial SP - Breite: 559 mm (22")	**€ 462,00**

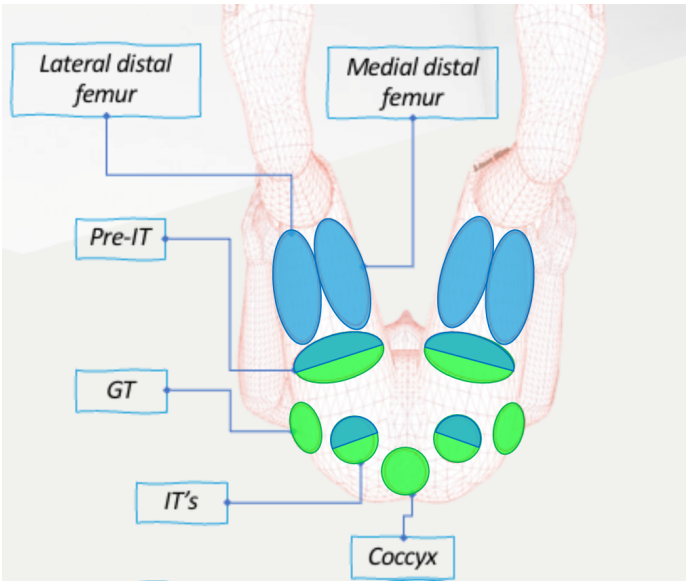

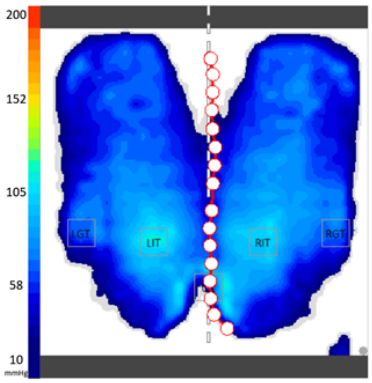

Grüne Bereiche

Bereiche auf dem Kissen, die für die Belastung des Gewebes ausgelegt sind

Blaue Bereiche

Bereiche auf dem Kissen, die die Körperhaltung und Stabilität beeinflussen

12.3 **TRU-COMFORT 2 SPP** (**S**kin **P**rotection and **P**ositioning)

Einsatzgebiet: Tiefe Kontur zur Entlastung vom Kreuz- und Steißbein, leichte Beckenaufrichtung und laterale Oberschenkelführung, mit Weichschaumauflage zur optimierten Druckverteilung; sehr ausgeprägte Sitzführung und Abduktion

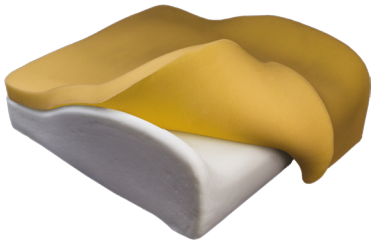

Aufbau: Basis auf geformten Hartschaum mit hoher Dichte; Bezug feuchtigkeitsabweisend, reiß- und ziehfest, FRG Schaumstoffauflage zur Druckentlastung, Bezug: CoolCore, integrierte Seitentaschen

	Beschreibung	*Preis*
☐	Stealth TRU-Comfort 2 SPP - Breite: 355 – 533 mm (14" – 21")	**€ 420,00**
☐	Stealth TRU-Comfort 2 SPP - Breite: 559 mm (22")	**€ 525,00**

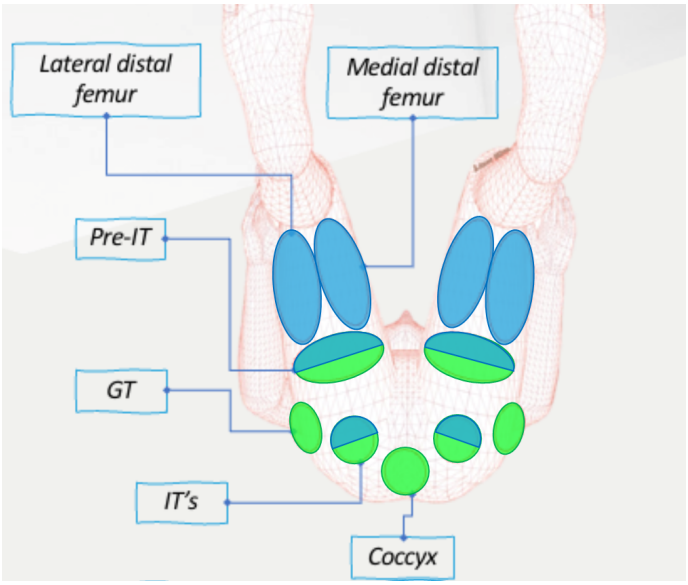

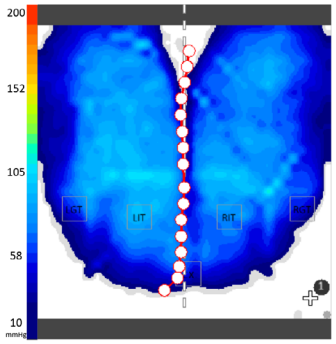

Grüne Bereiche

Bereiche auf dem Kissen, die für die Belastung des Gewebes ausgelegt sind

Blaue Bereiche

Bereiche auf dem Kissen, die die Körperhaltung und Stabilität beeinflussen

12.4 **Essence SPP** (**S**kin **P**rotection and **P**ositioning)

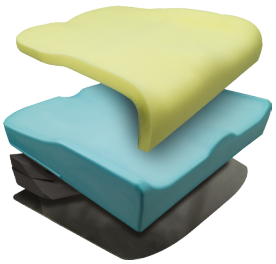

Einsatzgebiet: Positionierungskissen mit Keilen zur Ausgleich von Beckenschiefstand, inkl. Druckentlastung

Aufbau: Basis stabile Grundplatte für Aufnahme von Keilen; Kissen mit leichter Abduktion und Führung lateral und posterior; Bezug: CoolCore

Beschreibung	*Preis*
☐ Stealth Essence SPP - Breite: 381 – 508 mm (16" – 20")	**€ 420,00**
☐ Stealth Essence SPP - Breite: 559 mm (22")	**€ 525,00**

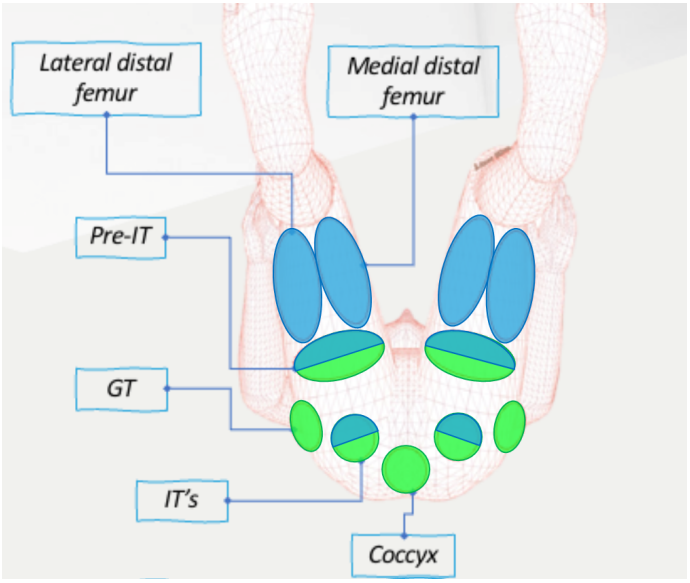

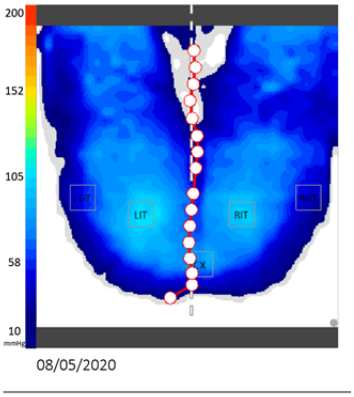

Grüne Bereiche

Bereiche auf dem Kissen, die für die Belastung des Gewebes ausgelegt sind

Blaue Bereiche

Bereiche auf dem Kissen, die die Körperhaltung und Stabilität beeinflussen

12.5 **Solution SPP** (**S**kin **P**rotection and **P**ositioning)

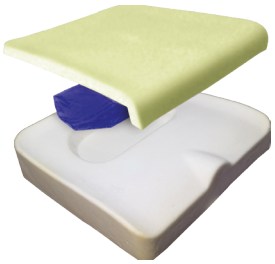

Einsatzgebiet: Sitzführung und -stabilisierung mit Druckentlastung im Bereich der Sitzbeinhöcker durch erweiterten Aqua/Gel Einsatz

Aufbau: feste Schaumstoffbasis mit leichter Führung laterla und posterior und leichter Abduktion und Bezug: CoolCore

	Beschreibung	*Preis*
☐	Stealth Solution SPP - Breite: 254 – 508 mm (10" – 20")	**€ 394,00**
☐	Stealth Solution SPP - Breite: 559 – 601 mm (22" – 24")	**€ 452,00**

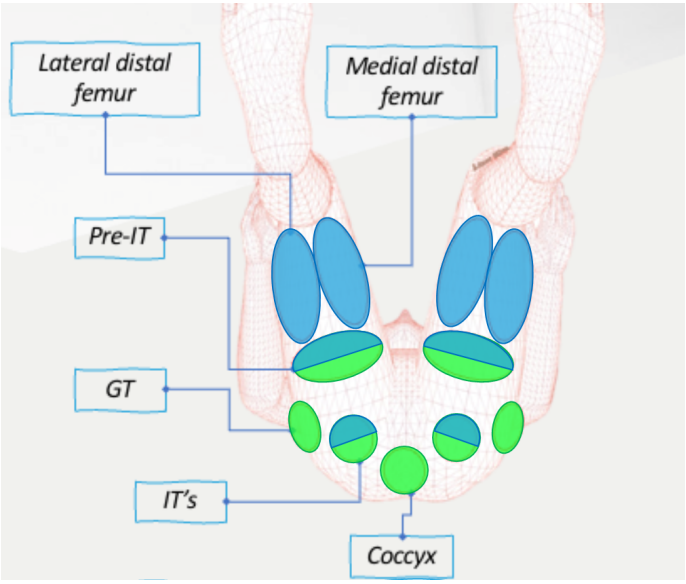

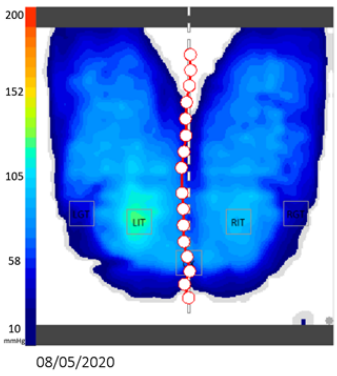

Grüne Bereiche

Bereiche auf dem Kissen, die für die Belastung des Gewebes ausgelegt sind

Blaue Bereiche

Bereiche auf dem Kissen, die die Körperhaltung und Stabilität beeinflussen

12.6 **Spectrum Gel SPP** (**S**kin **P**rotection and **P**ositioning)

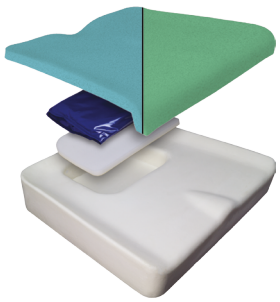

Einsatzgebiet: Sitzführung und -stabilisierung mit Druckentlastung im Bereich der Sitzbeinhöcker

Aufbau: feste Schaumstoffbasis mit leichter Führung lateral und posterior und leichter Abduktion, zusätzliches Gel-Kissen im Bereich der Sitzbeinhöcker und Bezug: CoolCore

	Beschreibung	*Preis*
☐	Stealth Spectrum Gel SPP - Breite: 355 – 508 mm (14" – 20")	**€ 483,00**
☐	Stealth Spectrum Gel SPP - Breite: 559 – 601 mm (22" – 24")	**€ 557,00**

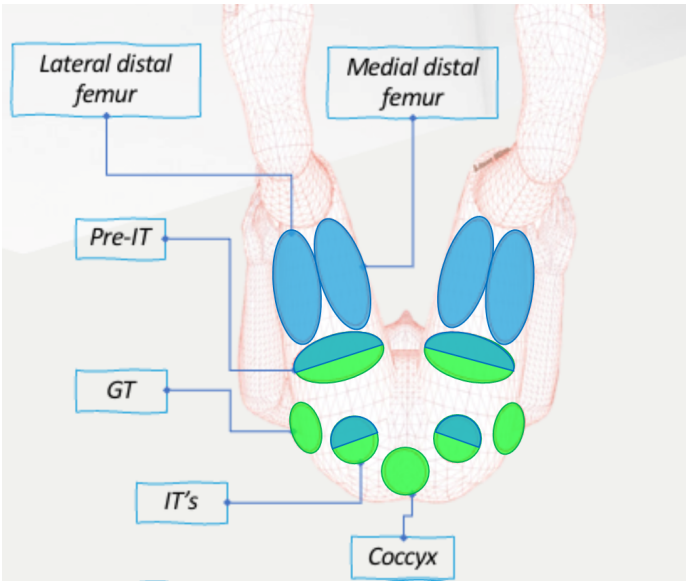

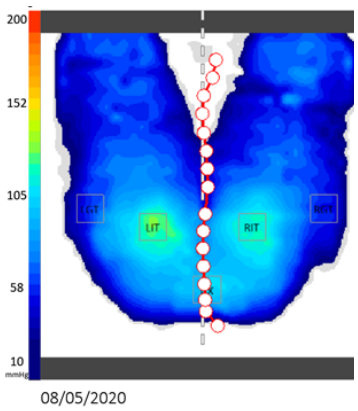

Grüne Bereiche

Bereiche auf dem Kissen, die für die Belastung des Gewebes ausgelegt sind

Blaue Bereiche

Bereiche auf dem Kissen, die die Körperhaltung und Stabilität beeinflussen

12.7 **Spectrum Foam SPP** (**S**kin **P**rotection and **P**ositioning)

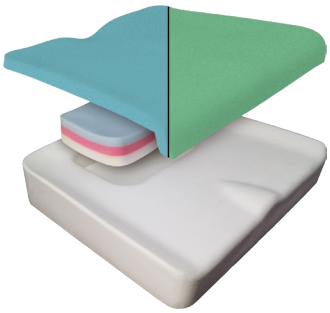

Einsatzgebiet: XXL Auswahl an Maße und große Nutzerbelastung

Aufbau: feste Schaumstoffbasis mit leichter Führung lateral und posterior und leichter Abduktion; mehrlagiges visco-elastisches Kissen im Bereich der Sitzbeinhöcke und Bezug: CoolCore

	Beschreibung	*Preis*
☐	Stealth Spectrum Foam SPP - Breite 254 – 508 mm (10" – 20")	**€ 483,00**
☐	Stealth Spectrum Foam SPP - Breite: 559 – 601 mm (22" – 24")	**€ 557,00**

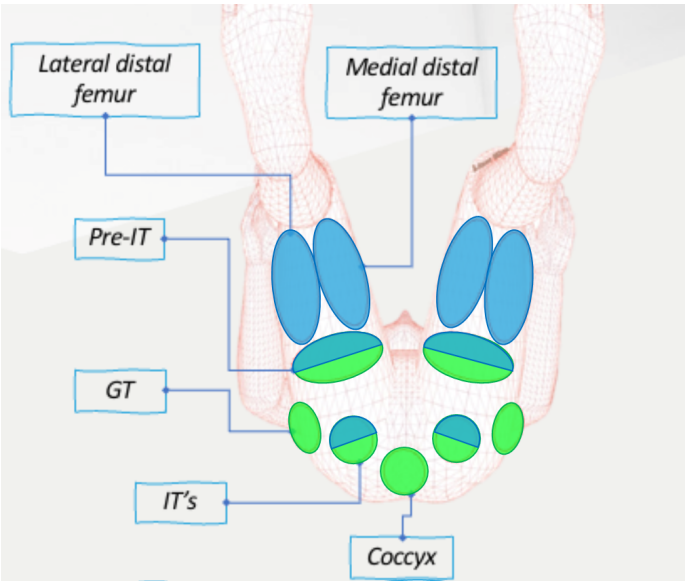

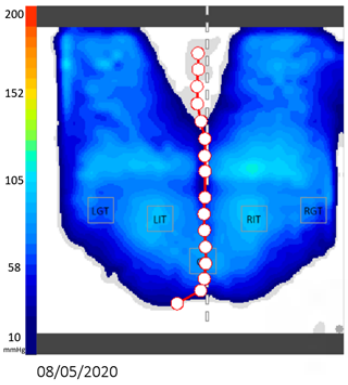

Grüne Bereiche

Bereiche auf dem Kissen, die für die Belastung des Gewebes ausgelegt sind

Blaue Bereiche

Bereiche auf dem Kissen, die die Körperhaltung und Stabilität beeinflussen

13. TRU-BALANCE RÜCKEN UND OPTIONEN

13.1 Rückenbreite

GESAMTE RÜCKENHÖHE \ RÜCKENBREITE	305mm	356mm	406mm	432mm	457mm	483mm	508mm	559mm	601mm
432mm	✓								
457mm	✓								
483mm		✓	✓	✓	✓	✓	✓	✓	
508mm		✓	✓	✓	✓	✓	✓	✓	
533mm			✓	✓	✓	✓	✓	✓	✓
559mm			✓	✓	✓	✓	✓	✓	✓
584mm			✓	✓	✓	✓	✓	✓	✓
601mm			✓	✓	✓	✓	✓	✓	✓
635mm			✓	✓	✓	✓	✓	✓	✓
660mm			✓	✓	✓	✓	✓	✓	✓
686mm					✓		✓		
711mm					✓		✓		

☐ 305 mm (12")
☐ 356 mm (14")
☐ 406 mm (16")
☐ 432 mm (17")
☐ 457 mm (18")
☐ 483 mm (19")
☐ 508 mm (20")
☐ 559 mm (22")
☐ 601 mm (24")

13.3 Gesamte Rückenhöhe

☐ 432 mm (17")
☐ 457 mm (18")
☐ 483 mm (19")
☐ 508 mm (20")
☐ 533 mm (21")
☐ 559 mm (22")
☐ 584 mm (23")
☐ 601 mm (24")
☐ 635 mm (24")
☐ 660 mm (26")
☐ 686 mm (27")
☐ 711 mm (28")

13.2 Rücken

☐	Feste Rückeneinheit	MEC124846	**Standard**
☐	Elektrische Rückenverstellung	FRMASMB7120047	**€ 1278,00**

13.5 Rückenlehnen Optionen

	Beschreibung	*Artikelnummer*	*Preis*
☐	TRU-Comfort Rücken 305 - 508 mm	OPTINDV14241	**Standard**
☐	TRU-Comfort Rücken 559 - 601 mm	OPTINDV14241	**ohne Aufpreis**
☐	Q-Back Rückenschale, aktive Kontur	QB2ALXXAX	**€ 525,00**
☐	Q-Back Rückenschale, tiefe Kontur	QB2ALXXDX	**€ 545,00**
☐	Q-Back Rückenschale, extra tiefe Kontur	QB2ALXXEX	**€ 595,00**
☐	Adapter für nicht Quantum Originale Rückenlehne	SET131920	**€ 399,00**

14. ARMLEHNEN

14.1 Hochklappbare Armlehnen

Beschreibung	Artikelnummer	Preis
☐ Hochklappbare Armlehnen	ARM1806662	**S t a n d a r d**

a. Höhe - linke Armlehne

☐ 203 mm	☐ 279 mm	☐ 330 mm
☐ 254 mm	☐ 305 mm	☐ 356 mm

b. Höhe - rechte Armlehne

☐ 203 mm	☐ 279 mm	☐ 330 mm
☐ 254 mm	☐ 305 mm	☐ 356 mm

c. PU-Schaum-Armpolster

Beschreibung	Artikelnummer	Preis
☐ Kurze Länge - 254 mm links	DGN1801407	**ohne Aufpreis**
☐ Kurze Länge - 254 mm rechts	DGN1801407	**ohne Aufpreis**
☐ Standard Länge - 356 mm links	DGN1801411	**S t a n d a r d**
☐ Standard Länge - 356 mm rechts	DGN1801411	**S t a n d a r d**
☐ XL Länge - 432 mm links	DGN1801530	**ohne Aufpreis**
☐ XL Länge - 432 mm rechts	DGN1801530	**ohne Aufpreis**

d. Gel Armpolster

Beschreibung	Artikelnummer	Preis
☐ Falcon Gel, komplette Länge, links und rechts	ARM136417	**€ 310,00**
☐ Falcon Gel, Kurze Länge links und rechts	ARM136416	**€ 195,00**

e. Aufnahme für Zubehör Armlehnenseite

Beschreibung	Artikelnummer	Preis
☐ Zurückklappbare Armlehne, Seitenschienen-Zubehörhalter	MEC1809178	**€ 12,00**
☐ Down Post ☐ Links ☐ Rechts		**€ 245,00**

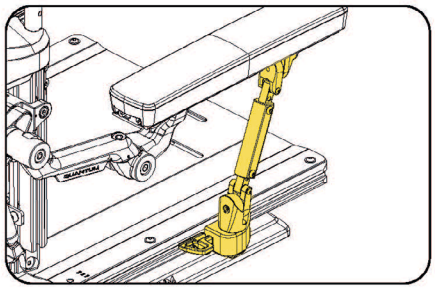

Down Post

14.2 Andere Armlehnen

☐ Hochklappbar, höhenverstellbar, abnehmbar	FRMASMB7062 -3 SETLRAM1165	**€ 799,00**

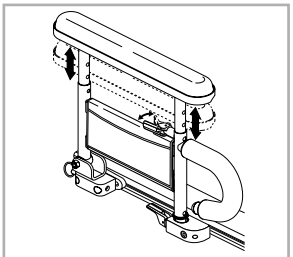

FRMASMB7062 -3

15. KOPFSTÜTZEN

15.1 Kopfstützen Pads

	Beschreibung	*Artikelnummer*	*Preis*
☐	Stealth Comfort Plus – Klein (200 mm)	ST-CP450	**€ 179,00**
☐	Stealth Comfort Plus – Mittel (250 mm)	ST-CP250	**€ 179,00**
☐	Stealth Comfort Plus – Groß (350 mm)	ST-CP150	**€ 179,00**

15.2 Kopfstützenhalterungen

☐	TWB abnehmbare Kopfstützenhalterung	ST-TWB486-1	**€ 199,00**
☐	Multi-axis abnehmbare Kopfstützenhalterung	ST-HMO475-1	**€ 189,00**

16. BECKENGURT

	Beschreibung	*Artikelnummer*	*Preis*
☐	1270 mm Beckengurt	ACCBELT1000	**S t a n d a r d**
☐	1524 mm Beckengurt (ISO7176-19)	ACCBELT1016	**ohne Aufpreis**
☐	Stealth 2 Punkt Beckengurt, Druckknopf, mit Pads		
	☐ Klein	ST-IFPB5122	**€ 86,00**
	☐ Mittel	ST-IFPB5223	
	☐ Groß	ST-IFPB5324	
☐	Stealth 4 Punkt Beckengurt, Druckknopf, V-Style Pad		
	☐ Klein	ST-IFPB5242	**€ 130,00**
	☐ Mittel	ST-IFPB5243	
	☐ Groß	ST-IFPB5244	
☐	Stealth einziehbarer Beckengurt 1140mm	ST-IFRB5350	**€ 67,50**

17. BEINSTÜTZEN

17.1 Beinstützenlänge

Stellen Sie die Länge der Beinstützen auf:_____mm

gemessen von Sitzplatte zu Fußplatte

17.2 Zentral montierte Fußplattform

a. Montage der Fußplattform

	Beschreibung	*Artikelnummer*	*Preis*
☐	Manuell verstellbare, zentral montierte Fußplattform	RIG1710345	**S t a n d a r d**
☐	Zentral montierte Fußplattform (heavy duty)	RIG163640	**€ 535,00**
☐	Elektrisch winkelverstellbare Fußplattform	RIG131108	**€ 2.178,00**
☐	Elektrisch winkelverstellbare Fußplattform - kundenspezifisch hoch/Tief	AFP-TB3LIFT	**€ 2.580,00**

b. Untere Verlängerung und winkelverstellbare Fußplatten

☐	200 - 300 mm höhenverstellbar (A), 152 mm Fußplatten (B) (Nur mit manueller AFP)	RIG152577
☐	254 - 406 mm höhenverstellbar (A), 203 mm Fußplatten (B)	RIG150203
☐	254 - 406 mm höhenverstellbar (A), 279 mm Fußplatten (B)	RIG150212
☐	330 - 483 mm höhenverstellbar (A), 203 mm Fußplatten (B)	RIG151506
☐	330 - 483 mm höhenverstellbar (A), 279 mm Fußplatten (B)	RIG151508

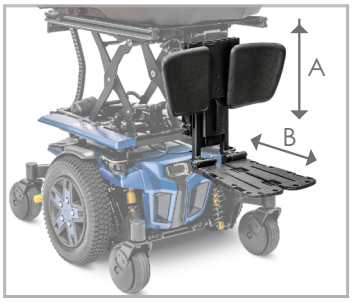

RIG 1710345

c. Wadenpolster

☐	Mittel	RIGASMB7120018
☐	Groß	RIGASMB7120019

d. Zusätzliche Optionen

☐	Breitenerweiterung für 203 mm Fußplatten		RIG152517	**€ 50,00**
☐	Breitenerweiterung für 279 mm Fußplatten		RIG152518	**€ 50,00**
☐	Glöckenförmige Verlängerung für 279 mm Fußplatten		RIG152519	**€ 40,00**
☐	150 mm Außenkanten (Paar) *Nicht mit Breitenerweiterung für 203 mm-Fußplatten erhältlich*		RIG152516	**€ 40,00**
☐	Wadenpolsterabdeckung (Dartex) *(Paar)*	S ☐ L ☐	RIG133717 RIG133719	**€ 95,00**
☐	Rad-Stoßstangen (Paar)		WHL1612226	**€ 12,50**
☐	Fußplatten-Verbindung		RIGASMB7120023	**€ 15,00**

17.3 Wegklappbare Beinstützen

	Beschreibung	*Artikelnummer*	*Preis*
☐	70° wegklappbare Beinstützen (A)	RIG120062	**ohne Aufpreis**

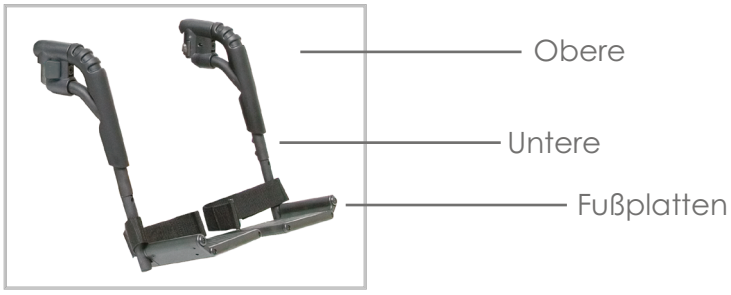

a. Untere Verlängerung

	Beschreibung	*Artikelnummer*
☐	278 mm - 330 mm lang	FRMASMB8053
☐	278 mm - 419 mm lang	FRMASMB7844
☐	330 - 419 mm lang	FRMASMB7845
☐	393 - 495 mm lang	FRMASMB7846

b. Fußplatten inkl. Fersenband

☐	Fußplatte 184 x 152 mm	FRMASMB7847
☐	Fußplatte 215 x 152 mm	FRMASMB7848
☐	Winkelverstellbare Fußplatten mit Fersenschlaufen, 127 x 203 mm	FRMASMB4743
☐	Winkelverstellbare Fußplatten mit Fersenschlaufen, 203 - 280 mm	FRMASMB4744

17.4 Winkelverstellbare Beinstützen

☐	Manuell winkelverstellbare Beinstützen *Inklusive Wadenpolster und Fersenband*	**€ 599,00**
☐	Elektrisch winkelverstellbare Beinstützen *Inklusive Wadenpolster und Fersenband*	**€ 1.890,00**

a. Beinstützen Länge

- ☐ Standard Oberteil mit Standard Unterteil
  290 - 430 mm Länge
- ☐ Standard Oberteil mit langem Unterteil
  340 - 470 mm Länge
- ☐ Langes Oberteil mit Standard Unterteil
  370 - 520 mm Länge
- ☐ Langes Oberteil mit langem Unterteil
  370 - 560 mm Länge

b. Fußplatten

- ☐ 105 x 175 mm
  Geeignet für eine Sitzbreite von 305 - 356 mm (12" - 14")
- ☐ 124 x 175 mm
  Geeignet für eine Sitzbreite von 356 - 406 mm (14 - 16")
- ☐ 148 x 175 mm
  Geeignet für eine Sitzbreite von 406 mm (16") und größer

18. POSITIONIERUNG

18.1 Stealth Thorax Seitenteile

a. Hardware

Paar	links	rechts	Artikel	Artikelnummer	Preis Paar	Preis Stück
☐	☐	☐	wegschwenkbar, Schienenbefestigung	ST-LTHW508 ST-TWBSTL-L /-R	**€ 230,00**	**€115,00**

b. Polster

Paar	links	rechts				
☐	☐	☐	Gebogene Polster, 76 mm x 127 mm	ST-TWBL-3X5	**€ 170,00**	**€85,00**
☐	☐	☐	Gebogene Polster, 101 mm x 152 mm	ST-TWBL-4X6		

c. Installation

☐ Seitenteile installieren

☐ Keine Seitenteile installieren

18.2 Stealth UniLink Becken/Oberschenkel Führung

a. Hardware

Paar	links	rechts	Artikel	Artikelnummer	Preis Paar	Preis Stück
☐	☐	☐	UniLink, 178mm höhenverstellbare, abnehmbare Oberschenkelanlage	ST- UTT6A1260000	**€459,00**	**€229,50**

UniLink thigh guide

b. Pad

Paar	links	rechts				
☐	☐	☐	UniLink, 102 x 102 mm Polster	ST-UTP544056100	**€171,00**	**€85,50**
☐	☐	☐	UniLink, 102 x 204 mm Polster	ST-UTP548056100	**€189,00**	**€94,50**
☐	☐	☐	UniLink, 102 x 306 mm Polster	ST-UTP54D056100	**€225,00**	**€112,50**

18.3 Stealth UniLink Ellenbogenstütze

a. Hardware

Paar	links	rechts	Artikel	Artikelnummer	Preis Paar	Preis Stück
☐	☐	☐	UniLink, Ellenbogen Polster, fest montiert, 203 - 406 mm	ST- UETB4021FL-Q ST- UETB4021FR-Q	**€351,00**	**€175,50**

UniLink Ellenbogenstütze

b. Ellenbogen-Stützpolster

Paar	links	rechts				
☐	☐	☐	102 x 102 mm Ellenbogenpolster	ST-ARMSES-4X4	**€170,00**	**€85,00**
☐	☐	☐	76 x 254 mm Ellbogenpositionierung konturiertes Stützpolster	ST-ARMSES-3X10-L /-R	**€170,00**	**€85,00**

c. Installation

☐ Ellenbogenstütze installieren

☐ Keine Ellenbogenstütze installieren

19. ZUBEHÖR

	Beschreibung	Artikelnummer	Preis
☐	Stockhalter (Nur mit Zubehörleiste MEC125098)	ACC152515	€ 85,00
☐	Rückspiegel	ACC155833	€ 30,00
☐	Stealth wegschwenkbarer Ablagetisch (24.1)	FRMASMB11233	€ 595,00
☐	Sauerstofflaschenhalter (24.2) (Nur mit Zubehörleiste MEC125098)	ACC125006	€ 105,00
☐	Kleidungsschutz (Paar)	ACC125007	€ 209,00
☐	Trinksystem (24.3)	ACC125010	€ 255,00
☐	Handschuhfach (24.4)	ACC125011	€ 129,00
☐	Schiebegriffe (Paar) (24.5)	ACC2005027	€ 280,00
☐	Getränkehalter	ACC125003	€ 10,00
☐	Haken für persönliche Gegenstände (24.6)	ACC125008	€ 50,00
☒	Reflektorsatz	ACC124670	Standard
☐	Rucksackhalterung (Paar)	ACC147774	€ 35,00
☐	An der Vorderseite montierter Handyhalter x-Griff (24.7)	ACC155835	€ 85,00
☐	Stealth großer Tablethalter	ST-TWBM480-TAB	€ 425,25
☐	Aufnahme für Beatmungsgerät (24.8) (Nur mit Zubehörleiste MEC125098)	ACC136791	€ 265,00
☐	Ablagefach (24.9) (Nur mit Zubehörleiste MEC125098)	ACC133889	€ 110,00
☐	Transfergriffe (Einzeln) (24.10) Rechts ☐ Links ☐	MEC1809930	€ 70,00
☐	Zubehörleiste	MEC125098	€ 150,00
☒	Sichtschutzklappe	DWR1044E456A	Standard

Abb. 24.1

Abb. 24.2

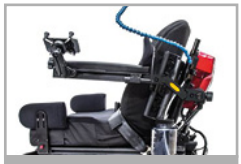
Abb. 24.3

Abb. 24.4

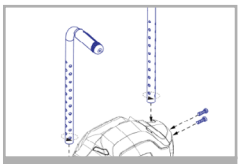
Abb. 24.5

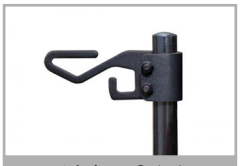
Abb. 24.6

Abb. 24.7

Abb. 24.8

Abb. 24.9

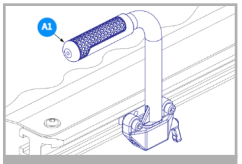

Abb. 24.10

©2022 Quantum Rehab - Ein Unternehmen der Pride Mobility Products Corporation. Alle Rechte vorbehalten.

NOTIZEN